



Compact SOP

Schoolondersteuningsprofiel 2022-2023

Schoolondersteuningsprofiel 2022-2023

Iedere school heeft een ondersteuningsprofiel (SOP). Elk schooljaar vullen we de diversiteitsmeter in per klas. De diversiteit van de leerling-populatie, wat betreft ondersteuningsbehoefte, wordt zichtbaar. Met deze gegevens maken we de roosters van de onderwijsassistenten, zodat er voldoende ondersteuning is passend bij de groep.

Er zijn vier ondersteuningsvormen:

- Basisondersteuning
- Basisondersteuning plus (inzet onderwijsassistent of arrangement plusklas)
- Extra ondersteuning (inzet onderwijsassistent op grond van (vermoeden) diagnose)
- Extra ondersteuning plus (inzet onderwijsassistent en ambulante begeleider, er is een ontwikkelingsperspectief opgesteld)

In het SOP-Compact ziet u de uitkomsten van de vragenlijsten over de kwaliteit van de basisondersteuning en de expertise van het schoolteam.

Uitleg bij het overzicht expertise nummer 10: Deze scoort rood, omdat we op dit moment geen specifieke kennis of ervaring hebben voor een aanpak van leerlingen met het syndroom van Down. Mocht er een aanmelding komen, dan kijken we altijd samen met ouders en hulpverlening of wij kunnen voldoen aan de onderwijsbehoeften en wat daarvoor nodig is.

Uitleg bij het overzicht expertise nummer 10: Deze scoort rood, omdat we op dit moment geen specifieke kennis of ervaring hebben voor een aanpak van leerlingen met het syndroom van Down. Mocht er een aanmelding komen, dan kijken we altijd samen met ouders en externe ondersteuning of wij kunnen voldoen aan de onderwijsbehoeften en wat daarvoor nodig is.

Het Compact SOP wordt jaarlijks opgesteld en het SOP compleet vierjaarlijks.

Compact SOP 2022-2023

De Zaaier

School	De Zaaier	Adres	Zandspeur 11
Brin	05PR	Plaats	7711 HE Nieuwleusen
E-mail	dezaaier@pco-n.nl	Telefoon	0529482575
Datum	03-11-2022	Website	www.dezaaier@pco-n.nl

Legenda

	score ≥ 90 en ≤ 100
	score ≥ 80 en < 90
	score ≥ 60 en < 80
	score ≤ 60

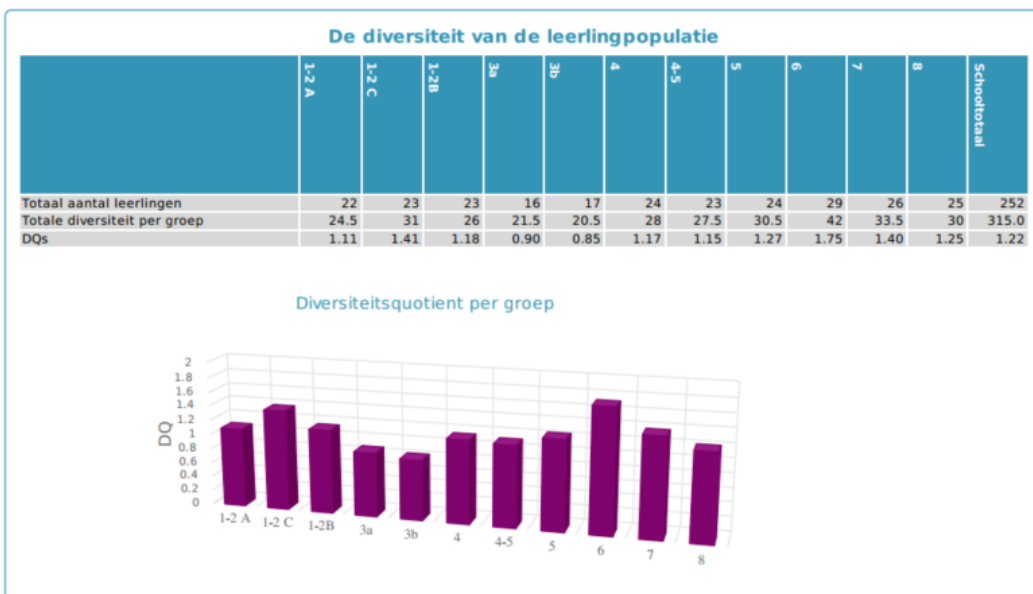

De kwaliteit van de basisondersteuning

PO

p. 9 van 24-09-2021 t/m 01-06-2023, schoolversie

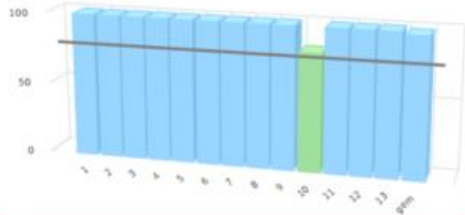

nr	Ijkkpunten	p 9
1.	Beleid t.a.v. ondersteuning.	100
2.	Schoolondersteuningsprofiel.	100
3.	Effectieve ondersteuning.	100
4.	Veilige omgeving.	100
5.	Zicht op de ontwikkeling van leerlingen.	100
6.	Opbrengst- en handelingsgericht werken.	100
7.	Goed afgestemde methoden en aanpakken.	100
8.	Handelingsbekwame en competente medewerkers.	100
9.	Ambitieuze onderwijsarrangementen.	100
10.	Zorgvuldige overdracht van leerlingen.	83
11.	Betrokkenheid ouders en leerlingen.	100
12.	Expliciete interne ondersteuningsstructuur.	100
13.	Een effectief ondersteuningsteam.	100
	Gemiddelde	99

Scores in procenten

De expertise van het schoolteam

PO september 2015

p. 21 van 24-09-2021 t/m 01-06-2023, schoolversie

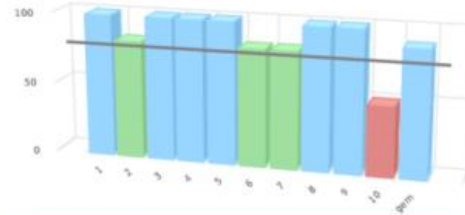

nr	gebieden	p 21
1.	Taal en Spraak.	100
2.	Rekenen.	83
3.	Minderbegaafdheid.	100
4.	Meer en hoogbegaafdheid.	100
5.	Verhouding.	100
6.	Gedrag.	83
7.	Fysieke gesteldheid.	83
8.	VVE en het jonge kind.	100
9.	Nederlands als tweede taal (NT2).	100
10.	Aanpak van leerlingen met speciale onderwijs- en zorg..	50
	Gemiddelde	90

Scores in procenten

De omvang van de extra ondersteuning

2021-2022

2022-2023

Totaal aantal leerlingen: 240

Totaal aantal leerlingen: 252

Geen TLVs

Leerlingen per arrangement



2021-2022	2022-2023
AB SWV: 5 leerlingen	AB SWV: 4 leerlingen
AB Kentals: 2 leerlingen	AB Kentals: 2 leerlingen
AB Visio: 1 leerling	AB Visio: 1 leerling
Arrangement TOP-NT2: 2 leerlingen (niet meegenomen in grafiek)	Arrangement TOP-NT2: 1 leerlingen
Arrangement plusklas: 4 leerlingen	Arrangement plusklas: 8 leerlingen