



Compact SOP

Schoolondersteuningsprofiel 2023-2024



Schoolondersteuningsprofiel 2023-2024

Iedere school heeft een ondersteuningsprofiel (SOP). Elk schooljaar vullen we de diversiteitsmeter in per klas. De diversiteit van de leerling-populatie, wat betreft ondersteuningsbehoefte, wordt zichtbaar. Met deze gegevens maken we de roosters van de onderwijsassistenten, zodat er voldoende ondersteuning is passend bij de groep.

Er zijn vier ondersteuningsvormen:

- Basisondersteuning
- Basisondersteuning plus (inzet onderwijsassistent of arrangement plusklas)
- Extra ondersteuning (inzet onderwijsassistent op grond van (vermoeden) diagnose)
- Extra ondersteuning plus (inzet onderwijsassistent en ambulante begeleider, er is een ontwikkelingsperspectief opgesteld)

In het SOP-Compact ziet u de uitkomsten van de vragenlijsten over de kwaliteit van de basisondersteuning en de expertise van het schoolteam.

Uitleg bij het overzicht 'Expertise van het schoolteam' nummer 10: Deze scoort rood, omdat we op dit moment geen specifieke kennis of ervaring hebben voor een aanpak van leerlingen met het syndroom van Down.

Mocht er een aanmelding komen, dan kijken we altijd samen met ouders en externe ondersteuning of wij kunnen voldoen aan de onderwijsbehoeften en wat daarvoor nodig is.

Het Compact SOP wordt jaarlijks opgesteld.

Compact SOP 2023-2024



De Zaaier

School De Zaaier Adres Zandspeur 11
 Brin 05PR Plaats 7711 HE Nieuwleusen
 E-mail dezaaier@pco-n.nl Telefoon 0529482575
 Datum 25-10-2023 Website www.dezaaier@pco-n.nl

Legenda

	score >= 90 en <= 100
	score >= 80 en < 90
	score >= 60 en < 80
	score <= 60

De diversiteit van de leerlingpopulatie

	1-2 A	1-2 C	1-2B	3a	3-4	4	5	5-6	6	7	8	Schooldaal
Totaal aantal leerlingen	20	20	19	27	24	24	24	22	25	28	24	257
Totale diversiteit per groep	28.5	22	21	35.5	26	32.5	28	26.5	29.5	39	25.5	314.0
DQs	1.30	1.00	0.95	1.48	1.08	1.35	1.17	1.10	1.23	1.63	1.06	1.22

Diversiteitsquotient per groep

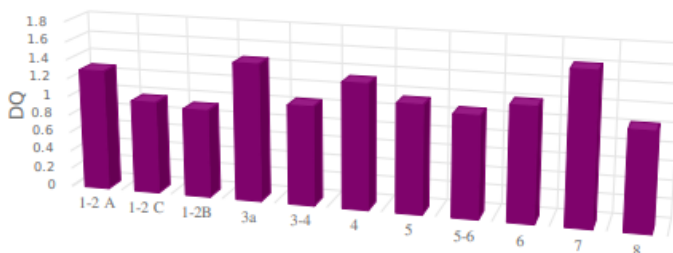

De kwaliteit van de basisondersteuning

PO
 p. 10 van 06-09-2023 t/m 05-09-2025, schoolversie (a.: 80)

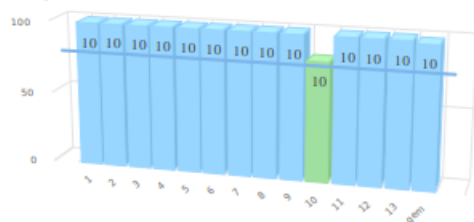

nr	ijkpunten	p 10
1.	Beleid t.a.v. ondersteuning.	100
2.	Schoolondersteuningsprofiel.	100
3.	Effectieve ondersteuning.	100
4.	Veilige omgeving.	100
5.	Zicht op de ontwikkeling van leerlingen.	100
6.	Opbrengst- en handelingsgericht werken.	100
7.	Goed afgestemde methoden en aanpakken.	100
8.	Handelingsbekwame en competente medewerkers.	100
9.	Ambitieuze onderwijsarrangementen.	100
10.	Zorgvuldige overdracht van leerlingen.	83
11.	Betrokkenheid ouders en leerlingen.	100
12.	Expliciete interne ondersteuningsstructuur.	100
13.	Een effectief ondersteuningsteam.	100
	Gemiddelde	99

Scores in procenten

De expertise van het schoolteam

PO september 2015
 p. 23 van 06-09-2023 t/m 05-09-2025, schoolversie (a.: 80)

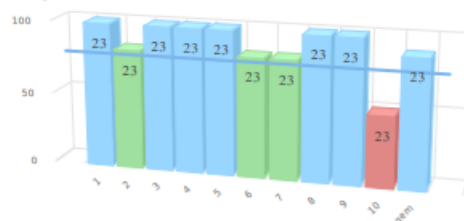

nr	gebieden	p 23
1.	Taal en Spraak.	100
2.	Rekenen.	83
3.	Minderbegaafdheid.	100
4.	Meer en hoogbegaafdheid.	100
5.	Werkhouding.	100
6.	Gedrag.	83
7.	Fysieke gesteldheid.	83
8.	VVE en het jonge kind.	100
9.	Nederlands als tweede taal (NT2).	100
10.	Aanpak van leerlingen met speciale onderwijs- en zorg..	50
	Gemiddelde	90

Scores in procenten